

MAPA ÍNDICE DAS ÁREAS DE RISCO

JUNDIAÍ - SP
Maio de 2018

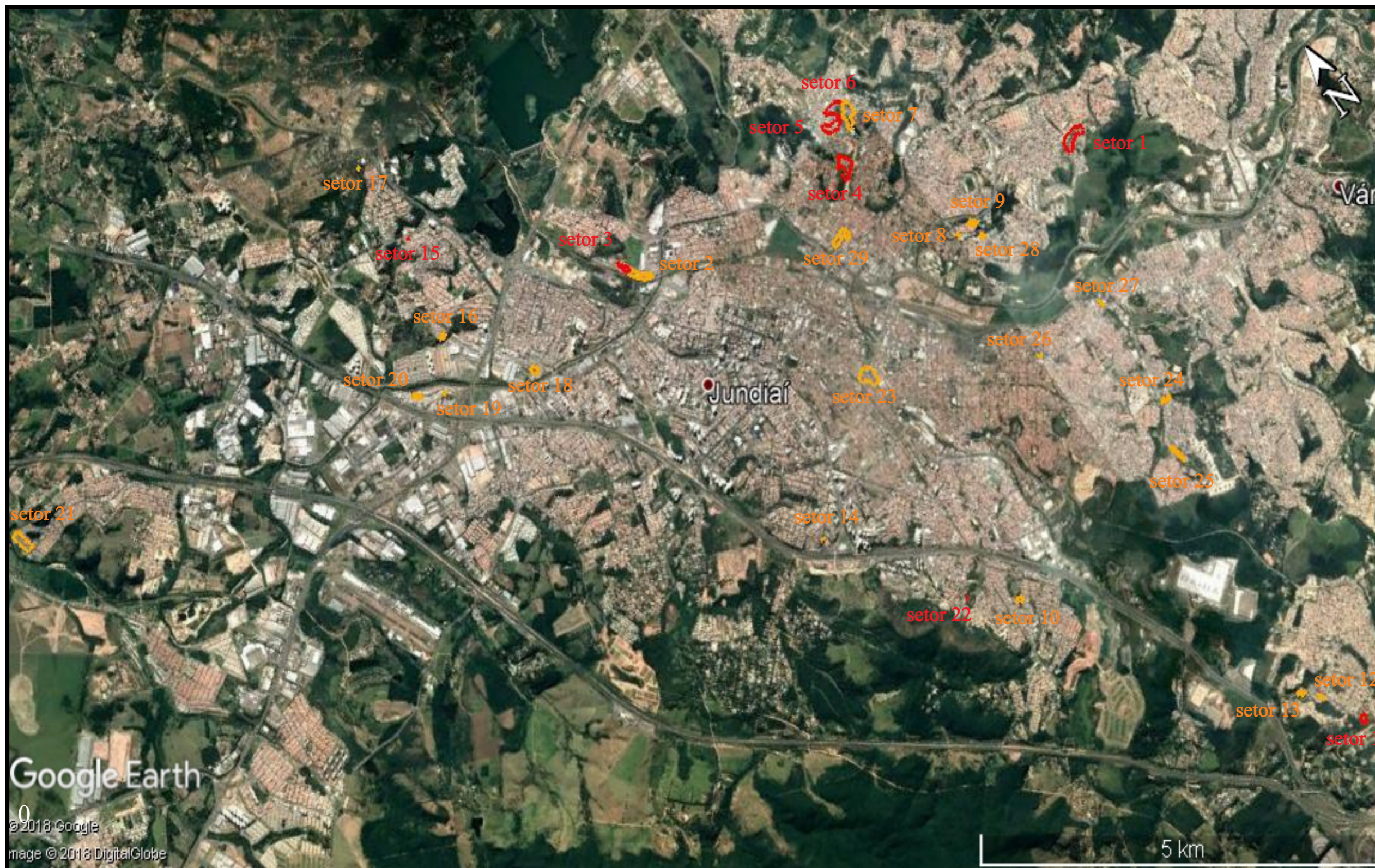

Resumo: O município de Jundiaí (SP) está localizado na Bacia Hidrográfica do Rio Jundiaí (afluente do Rio Tietê) e seus afluentes: Jundiaí-Mirim, Caxambu, Moisés e Ribeirão Caguaçu, dentre outros de menores volume e extensão. O povoamento da região baseou-se na ocupação das margens do Rio Jundiaí, estando ele na região central da cidade. O relevo do município é bastante acidentado, com destaque para a Serra do Japi, uma das maiores áreas florestais preservadas do Estado de São Paulo. A cidade de Jundiaí situa-se a uma altitude média de 762 metros.

Quantidade de setores de risco: 29

Quantidade total aproximada de imóveis em risco: 1276

Quantidade total aproximada de pessoas em risco: 5884

Setor 01:	200 imóveis	1000 pessoas
Setor 02:	70 imóveis	280 pessoas
Setor 03:	35 imóveis	140 pessoas
Setor 04:	150 imóveis	600 pessoas
Setor 05:	140 imóveis	560 pessoas
Setor 06:	95 imóveis	380 pessoas
Setor 07:	180 imóveis	720 pessoas
Setor 08:	4 imóveis	16 pessoas
Setor 09:	10 imóveis	40 pessoas
Setor 10:	6 imóveis	24 pessoas
Setor 11:	13 imóveis	52 pessoas
Setor 12:	7 imóveis	28 pessoas
Setor 13:	19 imóveis	76 pessoas
Setor 14:	3 imóveis	12 pessoas
Setor 15:	2 imóveis	8 pessoas
Setor 16:	6 imóveis	24 pessoas
Setor 17:	1 imóveis	4 pessoas
Setor 18:	14 imóveis	106 pessoas
Setor 19:	6 imóveis	24 pessoas
Setor 20:	31 imóveis	124 pessoas
Setor 21:	80 imóveis	360 pessoas
Setor 22:	1 imóveis	4 pessoas
Setor 23:	95 imóveis	550 pessoas
Setor 24:	35 imóveis	140 pessoas
Setor 25:	43 imóveis	172 pessoas
Setor 26:	1 imóveis	4 pessoas
Setor 27:	2 imóveis	8 pessoas
Setor 28:	7 imóveis	28 pessoas
Setor 29:	20 imóveis	400 pessoas

Google Earth

© 2018 Google
 Image © 2018 DigitalGlobe

Legenda



Delimitação do setor risco alto



Delimitação do setor risco muito alto

EQUIPE TÉCNICA

Douglas da Silva Cabral (SUREG-SP)
 Camila Dalla Porta Mattiuzi (SUREG - SP)